商工 いとしま No.61
糸島市商工会広報誌
発行／糸島市商工会
福岡県糸島市前原北1-1-1
TEL 092-322-3535　FAX 092-322-1113
編集・発行人／大舘 照光
URL https://ishokokai.net/ , http://itosuki.com/
E-mail itoshima@shokokai.ne.jp
発行日／令和5年6月16日
※広報や商工会に関する問合せ、ご意見等をお寄せください。

第11回通常総代会を終えて

糸島市商工会　　会長　大舘 照光

今年度の総代会は新型コロナウイルス感染症も底を打ち、多数のご来賓の出席を頂いての開催でした。ご来賓の招待数は諸般の事情により、例年の半数に限定、商工会役員・総代は通常通りの出席をいただき総代会終了後は、ささやかな懇親会を開催させていただき、出席者全員にて懇親を深めることが出来ました。

ご来賓の挨拶、ご出席の皆様との会話などは物価高騰、円安等による今後の地域経済についての話題が多かった様に思います。コロナ禍前の経済に戻り、安心して事業に取り組めるよう国、県、市に施策等の環境を早急に整えていただき、我々商工会にできることは何でもやるという覚悟で取り組まなければと考えております。

現在、商工会に於いて販売額10億円、プレミアム率30%の商品券事業に取り組んでおります。糸島市内の事業者、消費者に対し糸島市の特段のご配慮を頂きながらの事業です。市内消費者の消費喚起と、我々事業者の売上増に繋がるよう取り組まねばと考えております。

今年度の重点項目の中に「組織力向上」を掲げております。昨年度末は会員数が1,630事業所、市内全事業所に対する割合も63%となっております。ここ10年間での新会員の割合も全会員の45%を占め、今後も増加すると思われます。この様な中、会員と本会との絆を深める為、新事業として会員事業所の各代表者の誕生日月に、「バースデー訪問」と銘打ち、職員が中心に訪問して粗品を持参し、御用聞き致します。また、懸念でありました「地区の見直し」による定款の一部改正の件もご承認いただいており今後一年間、細部の検討を重ね、6年度より施行してまいります。

今後の大きな課題として、築50年を経過し雨漏りなどが顕著に表れるようになった商工会館の建て替え、または大規模改修の検討を始めなければなりません。特別委員会等を設置し、将来の商工会の在り方、財源等の道筋を早急に立て、早い時期での計画、施工に移らねばと考えております。今後とも役職員一丸となり、諸懸案解決の為邁進してまいりますので今後とも、会員皆様のご協力をお願い申し上げます。

令和5年度　糸島市商工会　第11回通常総代会

5月26日に、第11回通常総代会を糸島市商工会館において開催しました。

総代数144名中125名（委任状含む）に出席頂き、議長には二丈地区　末永　信行氏が就任し、7議案すべてが承認されました。来賓の方々には、ご多忙にも関わらず多数のご臨席を頂きましたことを心より感謝申し上げます。

令和5年度の重点項目

1. 事業継続支援の強化について
- コロナ禍で大きな影響を受けている中小企業・小規模事業者に対し、支援情報の迅速な提供及び伴走型支援を強化します。

2. 事業者満足度の向上について
- 会員と職員の相互訪問によるフォローアップを増強します。
- メールマガジン登録者数750件を目指します。

3. 地域貢献活動の推進について
- 市役所や他団体等とタイアップして地域貢献を推進します。

4. 組織力の向上について
- 会員の加入増加と任意脱退の減少を図り、会員数1,670を目指します。
- 役職員が一丸となり事業主バースデー訪問を行い接点を増やします。

5. 財政力の向上について
- 共済加入を促進し貯蓄共済40口、福祉共済30口の純増を目指します。
- 経費の節減と補助事業の活用を更に図ります。

6. 職員力の向上について
外部研修に積極的に参加し、スキルアップに努めます。

◆お問合せ・お申込先　糸島市商工会　TEL 322-3535　FAX 322-1113　E-mail itoshima@shokokai.ne.jpまで

地区再編決定！

5月26日に開催された第11回通常総代会において、地区再編に伴う議案が承認されました。概要は以下の通りです。

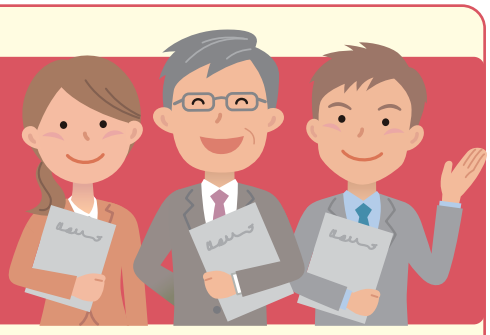

再編後、どうなる？　ここがポイント

1. 新たな地区の範囲は…

小学校区となります。但し、前原小学校区は特に会員数が多いため、小学校区内を4分割します。
①波多江、②東風、③東前原（前原）、④中央前原（前原）、⑤南前原（前原）
⑥西前原（前原）、⑦前原南、⑧南風、⑨加布里、⑩長糸、⑪雷山、⑫怡土
⑬一貴山、⑭深江、⑮福吉、⑯桜野、⑰可也、⑱引津

2. 対象会員は…

賛助会員を除く全会員が対象で、それぞれ各地区に振分けさせて頂きます。

3. 所属地区は…

個人事業者は自宅住所ではなく、事業所所在地の地区となります。
法人会員は登記地ではなく、事業（営業）所在地となります。

4. 情報伝達の仕組みは…

地区内の会員へ支援策などの情報が行き届く仕組みとして、連絡網を整備していきます。

5. 活性化への取組は…

各地区で会員同士の交流機会創出のための総会又は事業を年1回以上、企画検討していきます。

6. 今後の流れは…

① 新役員候補者の選出、新総代の選出　令和5年6月～令和6年3月
② 総代会における新役員の承認　令和6年5月
③ 新地区による運用の開始　令和6年6月～

背　景

新しい事業者の増加に加え、事業承継も進み、若い世代の事業者も生まれてくるなど、商工会を取り巻く環境が大きく変わりつつある今、役員数や委員会など組織の問題も踏まえ、あらためて商工会の組織力を支えている各地区の体制を抜本的に再編することで、地区運営の再構築と会員の意識改革を図り、地域経済を支える団体として、また、事業者にとってなくてはならない組織として、組織全体の見直しを図る必要がありました。

◆お問合せ・お申込先　糸島市商工会　TEL 322-3535　FAX 322-1113　E-mail itoshima@shokokai.ne.jpまで

目　的

①組織の一体化と地区の活性化
②会員への情報伝達の体制強化
③新たな人材の発掘による組織の活性化
④地区活動の統一化
⑤地区の管理体制の強化
⑥地域との連携強化
⑦行政との連携強化

再編により期待できること

1. 地区活動の地域差が少なくなり、全ての地区が活性化していきます。
2. 地区会員への商工会事業や事業者支援等の情報が伝わり易くなり、相互交流への期待も生まれてきます。
3. 新会員の意見・要望等も意見が採り入れ易くなることに加え、地域にとっては新たな人材の登用、発掘にも繋がっていきます。
4. 今まで統一されていなかった地区活動が一定の統一化を図れるようになります。
5. 地区割を行政に合わせた「校区割り」にすることで、所属地区が分かり易くなります。
6. 今後の防災・減災活動などを含め、特に有事の際での連絡網や関係機関等との連携での対応が可能となってきます。
7. 連携強化が不可欠な行政とも、連携が円滑になり効果的な事業実施が期待できます。

バースデー訪問を開始

糸島市商工会は、7月より市内の全会員事業者を対象に「バースデー訪問」を開始します。

バースデー訪問とは、会員事業所の事業主（支店等にあってはその事業所の責任者）の誕生月に合わせて、当会の役職員が事業所を訪ね、心ばかりの品をお渡しし、お祝いする事業です。これに合わせて、事業所の近況を聞かせていただき、また支援情報があれば提供させていただきます。

普段、中々お顔を合わせることができない会員の皆様とも、密接なお付き合いをさせていただくことで、いつでも気兼ねなく何でも相談いただける体制づくりを進めていきますので、事業所に職員等がお伺いした折には、ご対応よろしくお願いします。

なお、訪問時間の関係上、市外に事業所がある賛助会員に対しては、郵送での記念品送付になります。また、訪問時に不在の場合は、郵便受け等へ入れさせていただく場合があります。ご理解をお願いします。

◆お問合せ・お申込先　糸島市商工会　TEL 322-3535　FAX 322-1113　E-mail itoshima@shokokai.ne.jpまで

令和4年度 **第12回理事会報告**

◆開催日時　令和5年3月20日(月)　17時15分
◆開催場所　糸島市商工会　大会議室

【主な議案･報告】

会員加入･脱退等の承認の件
加入11件、脱退14件、変更6件
すべて承認。

工業委員会報告
2月3日に委員会を開催し、公園のトイレ点検の日程を市と協議を行い決めていくことが報告された。

令和5年度 **第1回理事会報告**

◆開催日時　令和5年4月20日(木)　17時
◆開催場所　糸島市商工会　大会議室

【主な議案･報告】

会員加入･脱退等の承認の件
加入4件、脱退9件、変更10件
すべて承認。

正副会長･委員長会議より報告
防災･減災ステッカーの配布を終えたことが報告された。

令和5年度 **第2回理事会報告**

◆開催日時　令和5年5月16日(火)　17時
◆開催場所　糸島市商工会　大会議室

【主な議案･報告】

会員加入･脱退等の承認の件
加入22件、脱退5件、変更5件
すべて承認。

商業委員会報告
7月20日に資産運用セミナー、9月20日に補助金･助成金活用セミナーを行う予定であることが報告された。

会員拡大ご協力のお願い

糸島市商工会では組織力を向上させるため、その根幹である会員数の増加に向け1,670件を目標に会員推進しております。(5月末現在で会員数1,642件)

お近くに会員でない事業所がある、知り合いの事業所があるなど情報がございましたら商工会事務局までご連絡ください。

事務局が地元の理事等と共に、会員加入推進致します。

皆様のご協力を
お願い致します。

◆お問合せ・お申込先　糸島市商工会　TEL 322-3535　FAX 322-1113　E-mail itoshima@shokokai.ne.jpまで

青年部

園田部長あいさつ

総会の様子

令和5年4月7日（金）糸島市商工会大会議室において令和5年度第11回青年部通常総会が開催されました。

提出された議案は全て承認され、任期満了に伴う役員改選では、部長に園田洋久さんが選任されました。

■令和5年度　青年部役員

役　職	地　区	氏　名	事　業　所　名
部長	浦志・老松町	園田　洋久	前原相互印刷(株)
副部長	二丈	満生　淳一	(有)満生建設
副部長	加布里・長糸	稗田　真一郎	(有)カノオ醤油味噌醸造元
総務委員長	二丈	江田　千恵	ジーク・デザイン
総務副委員長	加布里・長糸	藤瀬　広崇	野呂高原園芸場
情報委員長	加布里・長糸	江藤　智徳	カメラマン江藤智徳
情報副委員長	前原	落合　裕太	糸島企画
部員活性委員長	志摩	吉村　幸剛	(株)筑前企画
部員活性副委員長	雷山	井上　智博	九大前整骨院
研修委員長	怡土	松山　将大	(株)夢工防
研修副委員長	浦志・老松町	河野　俊明	河野工業
地域連携委員長	北部	中園　信一郎	(有)糸島手造りハム
地域連携副委員長	前原	小林　洋成	(株)コバヤシ
二丈支部長	二丈	那須　史英	(株)那須商店
前原支部長	前原	柳橋　儀博	やなぎ司法書士事務所
雷山支部長	雷山	濱地　光大	ボディーショップ和晃
怡土支部長	怡土	松﨑　義孝	糸島食品
北部支部長	北部	一尾　憲史	元気くらぶ
波多江支部長	波多江	緒方　辰也	CET クリーンアーステクニカル
志摩支部長	志摩	山上　弘司	(有)北伊醤油
加布里・長糸支部長	加布里・長糸	松本　淳一	㈱福岡フードサプライ
浦志・老松町支部長	浦志・老松町	熊澤　寛文	熊澤建設(株)
監査委員	前原	岡本　絵里香	victoria
	雷山	村上　浩太	村上重工整備
相談役	志摩	中下　慎一郎	海扇寿し
管内会長/県青連理事	浦志・老松町	田中　伴明	(株)西部保険.
県青連インターン	前原	落合　裕太	糸島企画

青年部・女性部　第11回通常総会が開催されました

■令和5年度　女性部役員

役　職		地　区	氏　名	事業所名
部　長		芥屋・桜野	坂本　朱美	坂本産業不動産部
副部長		岐志新町・小富士	岸原　さなえ	㈱きしはら
副部長		北部	藤野　日登美	藤野商店
常任委員	総務会計委員長	老松町	牧園　眞弓	マキゾノ時計店
	総務会計副委員長	上町	大舘　益美	㈱舘ホームサービス
	総務会計委員	西町	楢﨑　桂子	楢崎米穀店
	総務会計委員	北部	中園　三知代	㈲糸島手造りハム
	企画研修委員長	南本町	安丸　奈美	㈲西川商店
	企画研修副委員長	雷山	井手　由起	ワイルド・サム
	企画研修委員	芥屋・桜野	中村　啓子	中村園芸
	企画研修委員	怡土	太田　ひとみ	太田基礎
	地域活動委員長	浦志	小林　由美	㈱コバヤシ
	地域活動副委員長	波多江	吉岡　まゆみ	吉岡製作所
	地域活動委員	可也	浜地　由紀子	浜地建設
	地域活動委員	加布里	※	
	地域活動委員	長糸	藤瀬　勢津子	野呂高原園芸場
	広報委員長	二丈	那須　愛子	㈱那須商店
	広報副委員長	二丈	宮﨑　勢津子	㈲喜八荘
	広報委員	東町	大石　敦子	大石金光堂
	広報委員	北本町	長田　篤子	(名)長田屋
監査委員		上町	重富　千津子	㈱重富印刷
		西町	山下　紀子	山下食品
商品開発委員会委員長		浦志	田中　優子	田中農機商会

※ 現在、欠員。令和5年度中は常任委員会で選任することができるものとする。　（順不同）

女性部

坂本部長あいさつ

総会の様子

令和5年4月21日（金）、糸島市商工会大会議室において、第11回女性部通常総会が開催されました。年間活動方針や3議案すべて可決されました。

本年度は任期満了に伴い新役員となり、部長には坂本部長が前期に引き続き選任され、4期目の就任となりました。

◆お問合せ・お申込先　糸島市商工会　TEL 322-3535　FAX 322-1113　E-mail itoshima@shokokai.ne.jpまで

新会員紹介

令和5年3月～5月において理事会が開催され、
加入承認となりました事業所を紹介します。

地区名	事業所名	代表者	住　所	電話番号
波多江	**藤田電設工業株式会社** ー建設業ー　電気工事	藤田　潤	福岡県糸島市波多江字馬渡297-6	092-334-1795
波多江	**株式会社成和** ー建設業ー　土木建築	江頭　直樹	福岡県糸島市高田３丁目１－６	092-332-0203
波多江	**クリーンアーステクニカル** ー建設業ー　リフォーム、水道設備	緒方　辰也	福岡県糸島市波多江駅北3-12-1 インペリアル大賀405	080-7832-5131
怡土	**株式会社へいあん** ー建設業ー　電気工事	徳安　達文	福岡県糸島市井原1186	092-322-7367
怡土	**ウォルバデザイン** ーサービス業ー　映像制作	小山　章寛	福岡県糸島市三雲450-12	
浦志	**美容室　LIFE** ーサービス業ー　美容室	荒木　修	福岡県糸島市浦志2-13-21	092-324-1088
浦志	**プティールクラフト** ー製造業ー　ハーブ加工品販売	小島　祐作	福岡県糸島市浦志366-2	090-8419-9896
浦志	**POOL hair creation** ーサービス業ー　美容室	杉本　美佐	福岡県糸島市前原東1-6-27	092-324-2468
浦志	ーサービス業ー　設計・インテリアコーディネート	松井　亜紀代	福岡県糸島市前原東2-10-7	
加布里	**たこたんわーるど** ーサービス業ー　写真撮影、映像制作、美容	多小谷　享	福岡県糸島市神在東3-2-50	090-8396-4115
加布里	**株式会社リンクアロット** ー建設業ー　各種設備メンテナンス、工事	向浦　純一		
上町	**未来工業** ー建設業ー　足場組立	石山　晋介	福岡県糸島市前原東2-3-20	090-1083-6877
上町	**本格炭火焼鳥とり翔** ー飲食業ー　焼鳥	山﨑　鉄史	福岡県糸島市前原中央3-16-1	080-5795-7214 （予約ダイヤル）
老松町	**All win happiness** ーサービス業ー　婚活支援	山岸　福門		
南本町	**憩い処　和らび。** ー飲食業ー　スナック		福岡県糸島市前原中央2-4-18 林ビル1F	092-332-8588
東町	**台湾餃子坊　孫悟空** ー飲食業ー　餃子	岡﨑　悟郎	福岡県糸島市前原中央2-8-16	092-332-0450
北本町	**Aiwon**　アクセサリー、衣類販売 ー小売業ー　マッサージ、リラクゼーション	田川　郁恵	福岡県糸島市前原中央3-2-27（2F）	080-4319-1099
西町	**合同会社イトシィ**　プログラミング教室・ ーサービス業ー　学習サービス提供	沢津橋　紀洋	福岡県糸島市前原西4-1-11	092-338-9180
西町	**株式会社まんま**　コンサルティング、古本、 ー小売業ー　新刊書籍販売	中村　真紀	福岡県糸島市前原西4-5-28-2F 糸島よかとこラボ212-D	
北部	**株式会社西鉄ストア　あんくるふじや前原店** ー小売業ー　酒類	小野　心一	糸島市前原西2-1-19	092-322-6959
北部	**矢野内装** ー建設業ー　内装工事	矢野　敏治		
北部	**C.R.E.A.M** ー飲食業ー　ホットドッグ（移動販売）	内場　祐磨		090-2584-8521
北部	**株式会社 伊都UZUMEプロダクション** ーサービス業ー　芸能プロダクション	木下　恵子	福岡県糸島市南風台	050-3577-5249
桜野	**アトリエエトルリア**　ステンドグラス制作、 ー小売業ー　ジュエリー全般、銅製品	原　義一	福岡県糸島市志摩桜井2419-8	092-327-5700
可也	**たいやき福ちゃん** ー飲食業ー　たいやき	坂本　唯	福岡県糸島市志摩師吉270-9	090-9475-1987
小富士	**株式会社いとのKIKORI** ー建設業ー　土木工事・農業・イベント出店	小山　好文	福岡県糸島市志摩小富士353	090-8626-1649

◆お問合せ・お申込先　糸島市商工会　TEL 322-3535　FAX 322-1113　E-mail itoshima@shokokai.ne.jpまで

新会員紹介

令和5年3月～5月において理事会が開催され、
加入承認となりました事業所を紹介します。

地区名	事業所名	代表者	住　所	電話番号
二丈	子ども園まほろば ーサービス業ー　届出保育施設	花田　博美		
二丈	Cocoon　老犬・猫ホーム、ペットと泊まれる宿泊施設 ー宿泊業ー	園田　寿美子	福岡県糸島市二丈松国661	090-7388-4370
二丈	ONIGIRI－32 ー飲食業ー　おにぎりキッチンカー	釘本　華代	福岡県糸島市二丈福井6333	
二丈	CAFE SALUT ー飲食業ー　カフェ	原田　陽子	福岡県糸島市二丈深江2048-1	080-6428-4164
定款	一般社団法人伊都日本振興会 ーサービス業ー　スポーツクラブチーム運営、保育園施設運営	仙野　元基	福岡県糸島市伊都の杜2-10-20	092-332-2950
賛助	有限会社リヴィング・オフィス ーサービス業ー　不動産管理業	大塚　正造		
賛助	株式会社大隈カバン店 ー小売業ー　カバン、ハンドバック、ランドセル	大隈　太佳嗣	福岡県福岡市中央区天神2丁目8-122	092-771-3576
賛助	DOG　SALON　ぼくのじかん ーサービス業ー　ドックサロン	田辺　望美	福岡県福岡市西区田尻2-14-5	080-6286-5594

無料税務相談会のご案内

日頃の税務に関する疑問など何でも構いません。

◆**講師**　稲葉和彦税理士、小林佳子税理士
◆**時間**　13:00～16:00（1事業者あたり30分）
◆**場所**　糸島市商工会　会議室
◆**予約**　092-322-3535
※相談したいことを簡潔におまとめの上、事前に電話にてお申込みください。

稲葉和彦税理士の日程
6/15(木)、8/17(木)
小林佳子税理士の日程
7/21(金)

インボイス制度・電子帳簿保存法　早わかりセミナー

いよいよ10月1日から「インボイス制度」が始まります。対応の準備はできていますか？
「電子帳簿保存法」は令和6年1月から電子取引に関する請求書や領収書などの電子データの保存が義務化されます。
ポイントや対応方法について徹底的に解説します！奮ってご参加ください！

日　時　**8月2日（水）**　昼の部：15:00～16:30　夜の部：18:00～19:30
9月6日（水）　昼の部：15:00～16:30　夜の部：18:00～19:30
※内容は全4回同じ内容です。

場　所　糸島市商工会2F　大会議室

対象者　市内の商工業者等　各回50名（1事業所あたり2名まで）
※定員になり次第締め切りとさせていただきます。

講　師　稲葉和彦　（税理士・社会保険労務士）

お申し込みは同封していますチラシよりお願い致します。

◆お問合せ・お申込先　糸島市商工会　TEL 322-3535　FAX 322-1113　E-mail itoshima@shokokai.ne.jpまで

令和5年度源泉所得税中間納付のお知らせ

ご持参いただくもの

源泉徴収関連ファイル（前回返却したファイル）及び
＊各従業員の源泉徴収簿（1月から6月までの支給額、社会保険料、源泉徴収税額をご記入ください）
＊税理士等へ報酬を支払った場合はその明細

※ 扶養控除申告書にマイナンバー含め、必要事項を記入してご提出ください。
※ 商工会への提出書類の締切は **6月30日（金）**までです。
源泉納付税額がある事業者の方は締切日を過ぎると納付の締切日に間に合わない場合があります。
また、事前の電話連絡は行っておりませんので、締切日までに必ず書類を提出してください。
なお、締切日を過ぎた場合は、代行ができない場合があります。ご注意ください。

※源泉所得税の中間納付期限は **7月10日（月）**です。

夏恒例の「前原夏祭り」開催のお知らせ

今年度は、7月25日（火）1日のみとなりますが、4年ぶりに「前原夏祭り」が開催されます。
皆様奮ってご参加ください！

商工会・糸島市 共同開催

コラボ健診のご案内

※詳細・お申込みについては、次号7月25日発行号でご案内します。

第１回	第２回
◆日　時　9月25日(月)	◆日　時　10月29日(日)
◆受　付　9:30～9:50	◆受　付　9:30～9:50
◆会　場　健康福祉センター「あごら」	◆会　場　糸島市人権センター

◆対象者（両日共通）糸島市に住民票のある商工会会員と従業員及びその家族

新任職員紹介

藤木（ふじき） 章弘（あきひろ）

4月1日より糸島市商工会でお世話になっております、藤木 章弘と申します。
糸島市で事業をされている皆様のお力になれるよう販路開拓、補助金や金融など経営支援に努めて参りますので、どうぞよろしくお願い致します。

山口（やまぐち） 美月（みつき）

4月1日より糸島市商工会に異動してまいりました、山口 美月と申します。
少しでも早く糸島市商工会での業務を覚えられるよう一日一日を大切にし、頑張ります。
不慣れなことも多く、ご迷惑をおかけすることもあるかと思いますが、ご指導ご鞭撻のほどよろしくお願いいたします。

◆お問合せ・お申込先　糸島市商工会　TEL 322-3535　FAX 322-1113　E-mail itoshima@shokokai.ne.jpまで